



Mekanisme dan Tata
Kelola Hubungan Kerja

Dewan Direksi

dengan

Dewan
Komisaris



A. KELEMBAGAAN DAN ORGANISASI

B. PILAR TATA KELOLA YANG BAIK

C. PENILAIAN (ASSESSMENT) GCG





Chapter

1

1. KELEMBAGAAN



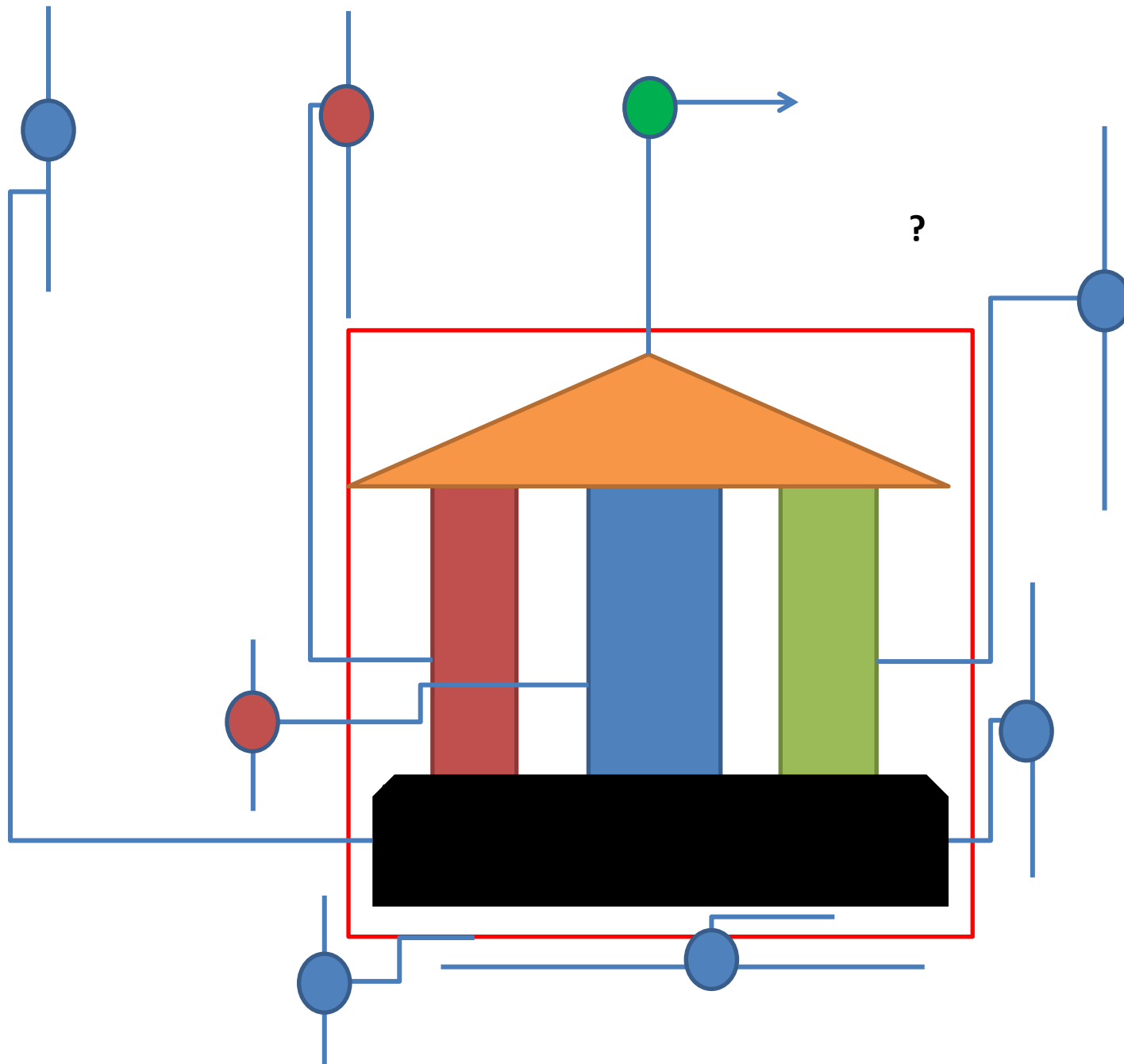

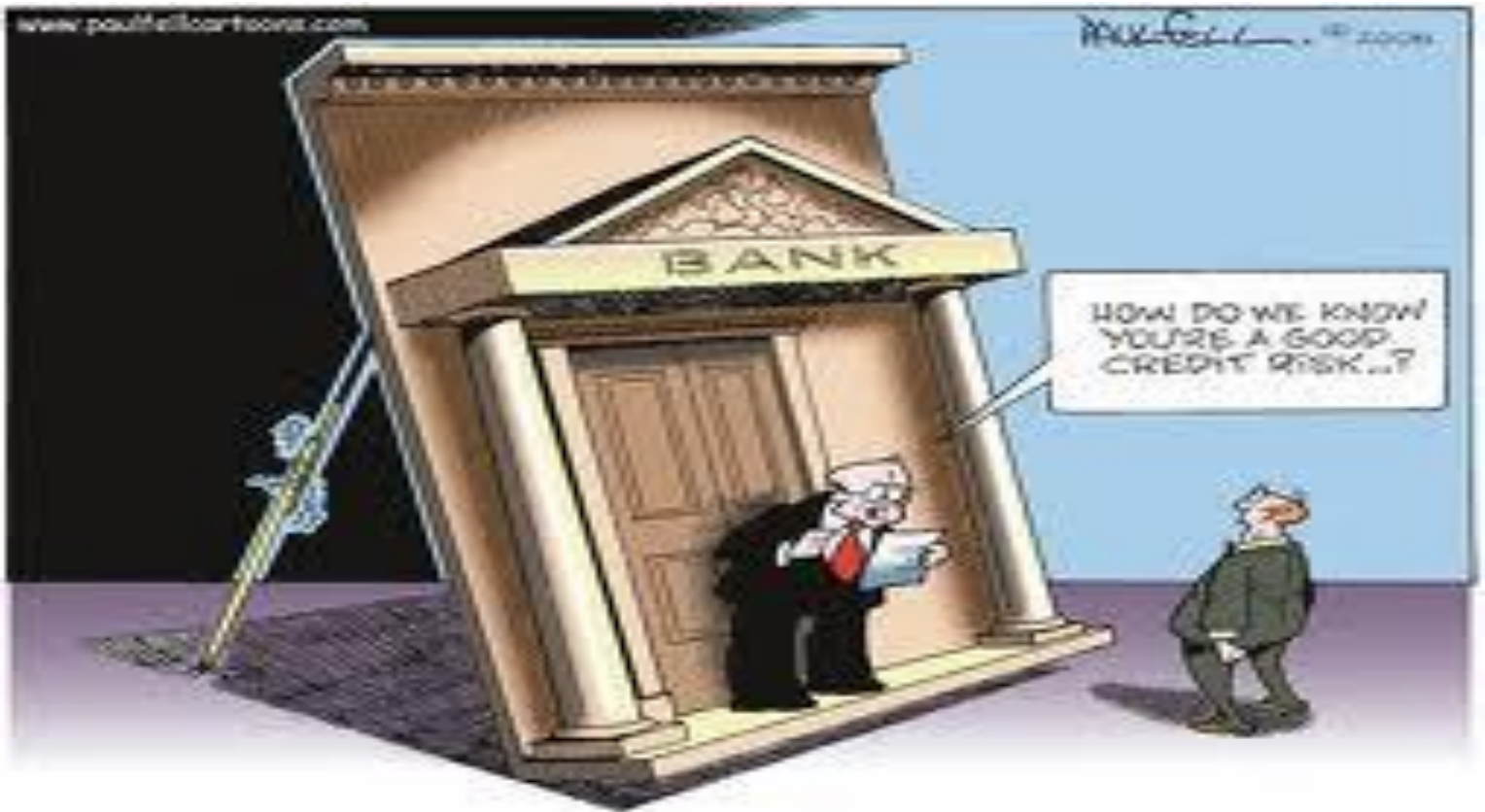

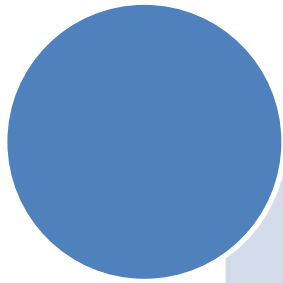

GCG MULAI
MENDAPAT
PERHATIAN
SETELAH AKHIR
1990AN

KEBANGKRUTAN
PERUSAHAAN
MULTINASIONAL

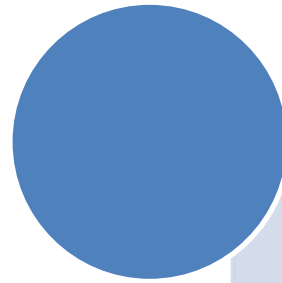

*STEWARDSHIP
THEORY*

AGENCY THEORY

SKANDAL KORPORASI

Contoh Kasus :

**Lehman
Brother**

Polaroid

Enron

Perusahaan Global

**Perusahaan
Century**

CADBURY REPORT, UK, (1992) :
“CORPORATE GOVERNANCE IS THE SYSTEM
BY WHICH COMPANIES ARE DIRECTED AND
CONTROLLED...”

Controlling

Menurut Robert J. Miodler

Controlling PROCESS

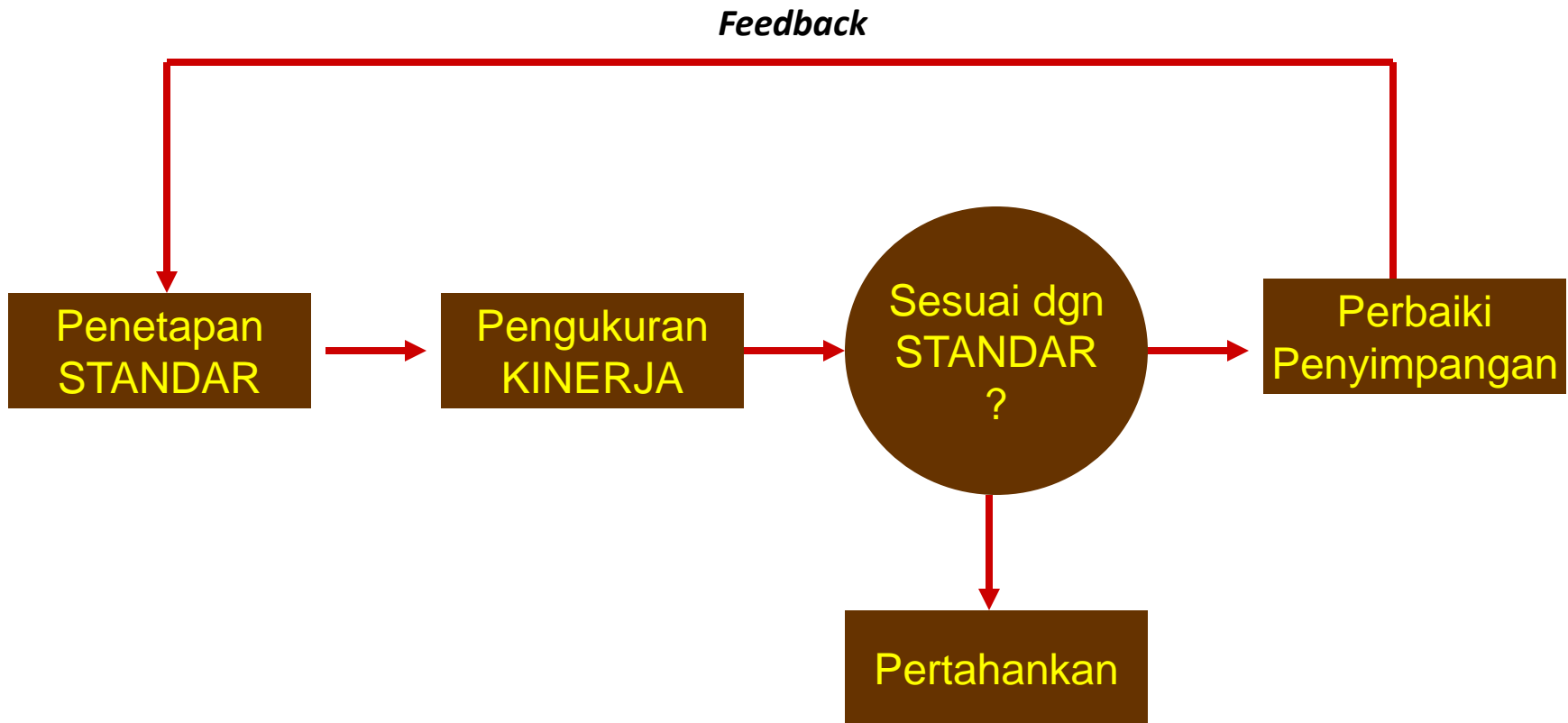

EVALUASI CHAPTER-1



1. Apakah pengertian Organisasi?.....nilai=10
2. Apakah Pengertian Manajemen?.....nilai=10
3. Apakah Bisnis itu?nilai=10
4. Apakah GCG itu?...nilai=10
5. Dimanakah posisi GCG diantara tiga pilar korporasi?.....nilai=30
6. Mengapa GCG diperlukan?
.....nilai=30

Chapter

2

**3 PILAR TATA KELOLA YANG
BAIK**

A. KELEMBAGAAN DAN ORGANISASI

B. PILAR TATA KELOLA YANG BAIK

C. PENILAIAN (ASSESSMENT) GCG



Bagaimana Hubungan antara Board of Director dan BoC?

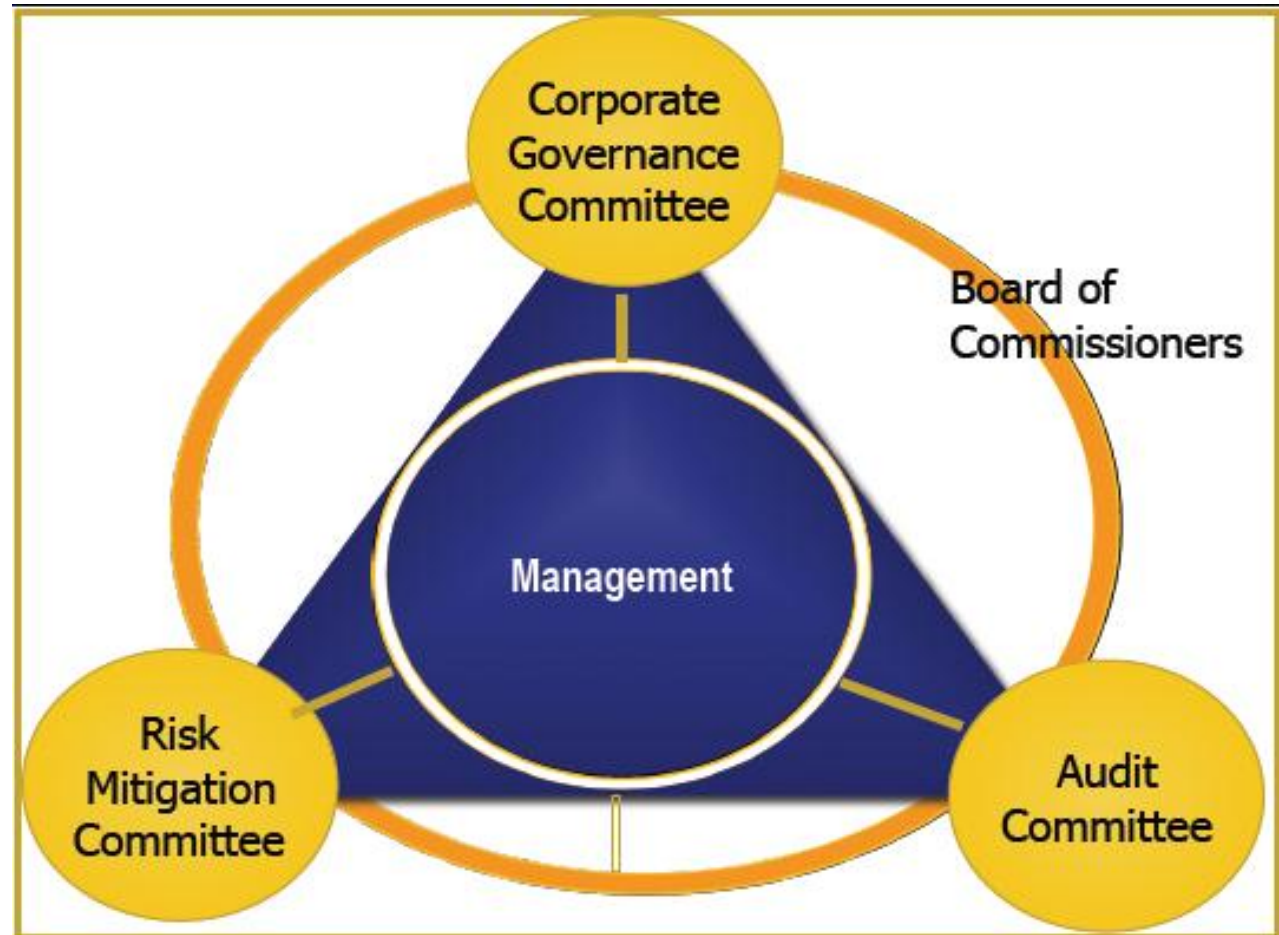

Enterprise Risk Management (ERM)

Apa itu *Enterprise Risk Management*?

**Committee of Sponsoring Organizations of the Treadway Commission
(COSO)**



Sebuah proses yang dipengaruhi oleh kesatuan dewan dari direksi, manajemen dan personil lainnya, diterapkan dalam pengaturan strategi dan ke seluruh perusahaan, yang dirancang untuk mengidentifikasi potensial kejadian yang mungkin dapat berpengaruh pada kesatuan, dan mengelola risiko termasuk di dalamnya selera risiko untuk memberikan jaminan yang wajar sehubungan dengan pencapaian dari tujuan.

ACTION : Accountable, Customer Focus, Trustworthy, Innovative, Optimal, Neat